

**Республика Беларусь
Гродненская область**

**Мостовский район
Песковский
сельсовет**







Моя малая родина - Песковский сельсовет



Песковский сельсовет расположен в южной части Мостовского района Гродненской области. Общая площадь сельсовета - 19750 гектаров. На территории Песковского сельсовета расположено 28 населенных пунктов, в том числе 2 хутора, в которых проживает 2467 человек.

Пять населенных пунктов (Пески, Большая Рогозница, Струбница, Зарудавье, Пацевичи) самые большие и имеют статус агрогородка.

Центр сельсовета – аг. Пески – находится в 9 километрах от районного центра г. Мосты. Граничит с Правомостовским сельсоветом Мостовского района, Кремяницким сельсоветом Зельвенского района. По территории сельсовета протекают реки: Зельвянка, Морачевка, Юхновка.



Сельское хозяйство и промышленность



Коммунальное сельскохозяйственное унитарное предприятие «Имени Адама Мицкевича»

КСУП «Имени Адама Мицкевича» - самое крупное сельскохозяйственное предприятие Мостовского района, в котором трудится 280 чел. За кооперативом закреплено почти 11,758 тыс. га общей земельной площади, в том числе 10,257 тыс. га сельскохозяйственных угодий, из них 6,1 тыс.га – пахотные земли.

Балл плодородия сельскохозяйственных угодий составляет 36,5 процентов, пахотных земель – 39,5. Основными направлениями в отрасли животноводства являются выращивание и откорм крупного рогатого скота. Основная продукция данной отрасли – молоко и мясо крупного рогатого скота. В растениеводческой деятельности основными видами товарной продукции являются: зерновые и зернобобовые культуры, рапс, картофель, сахарная свекла, кукуруза.

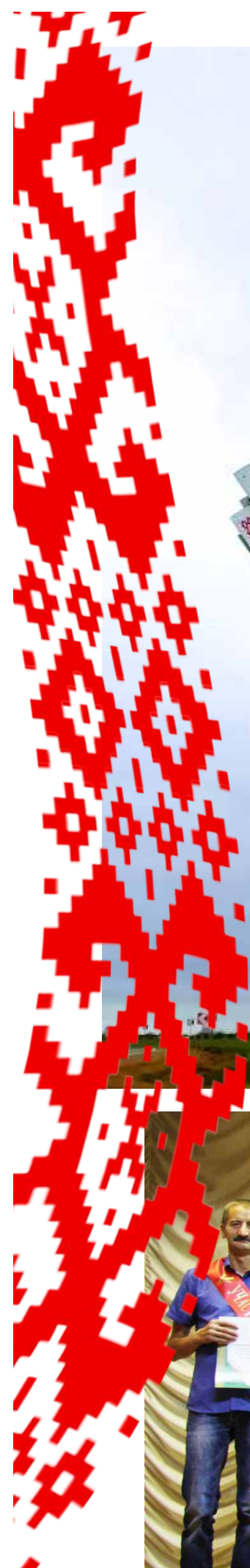

Важной составной частью сельского хозяйства являются крестьянские (фермерские) хозяйства. На территории сельсовета 5 таких хозяйств: «Горизонт Мостовского района», «Кирилл», «Болеслав», «Эпл Хилл», «Старина Агро». Наиболее крупным из них является «Горизонт Мостовского района». По выращиванию овощей данное хозяйство является самым крупным во всей Гродненской области. На территории сельсовета за ним закреплено более 3 000 га пахотной земли. В наличии десятки единиц современной техники.

Крестьянское (фермерское) хозяйство «Горизонт Мостовского района»





Производственная сельскохозяйственная рыболовческая артель «Струбницкий рыбхоз»

Производственная сельскохозяйственная рыболовческая артель «Струбницкий рыбхоз» – это прудовое рыбоводное хозяйство. Реализует живую рыбу (каarp, амур, толстолобик и др.) оптом и в розницу. Рыбхоз занимает 3,6 гектара водной глади, где располагаются 3 водоема.

Производственный участок «Рогозница» ОАО «Рогозницкий крахмальный завод»

Начало деятельности предприятия ОАО «Рогозницкий крахмальный завод» положено более 100 лет назад, что на сегодняшний день позволило прочно закрепиться в качестве крупнейшего производителя крахмала из картофеля на территории Республики Беларусь.

Продукция с торговой маркой «Крахмалыч» известна не только в Беларуси, но и в России, Средней Азии и в Китае. Кроме того, на предприятии налажен выпуск модифицированного крахмала по программе импортозамещения.



Открытое акционерное общество «Мостовский ремонтный завод»

Основным видом деятельности предприятия является ремонт машин и оборудования общего и специального назначения.



Песковское лесничество государственного лесохозяйственного учреждения «Щучинский лесхоз»

Площадь лесного фонда лесничества составляет 9350 га.
На предприятии заняты 25 человек и пять единиц техники.
Основными видами деятельности являются охрана и воспроизводство
лесного фонда, удовлетворение спроса населения на древесину.



Производственный участок «Пацевичи» Мостовского районного унитарного предприятия жилищно-коммунального хозяйства

Задачей предприятия является своевременное, полное и качественное предоставление коммунальных услуг населению и прочим потребителям. На обслуживании находится 5 шахтных колодцев, производится ремонт и покраска оголовков, отмосток, обновляются информационные таблички. Работает 3 котельные на местных видах топлива.



Образование

Государственное учреждение образования «Песковская средняя школа»



Государственное учреждение образования «Рогозницкая средняя школа»



Здравоохранение

Сеть учреждений здравоохранения представлена Песковской, Рогозницкой амбулаториями, Струбницким, Пацевичским, Зарудавьевским фельдшерско-акушерскими пунктами учреждения здравоохранения «Мостовская центральная районная больница».

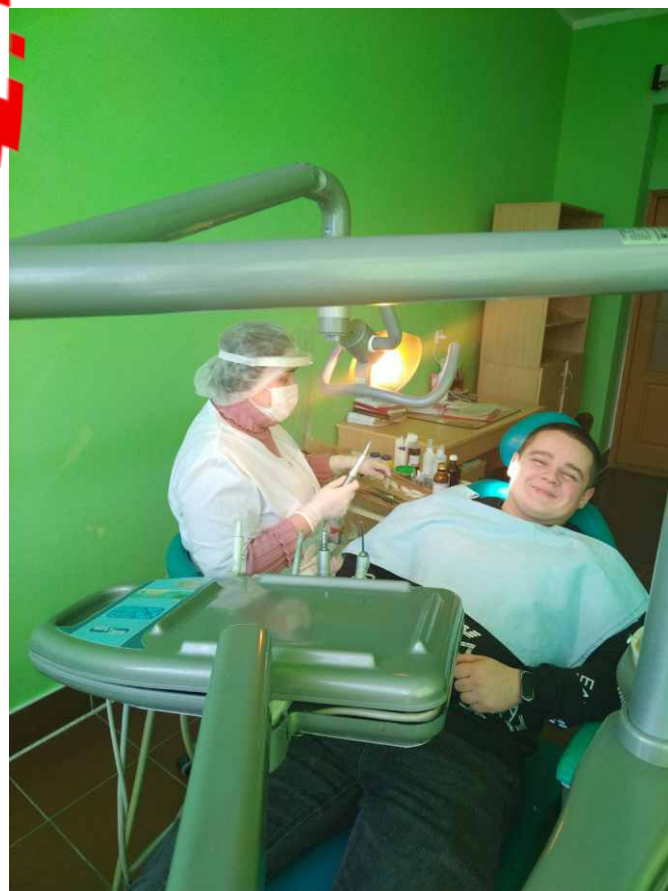
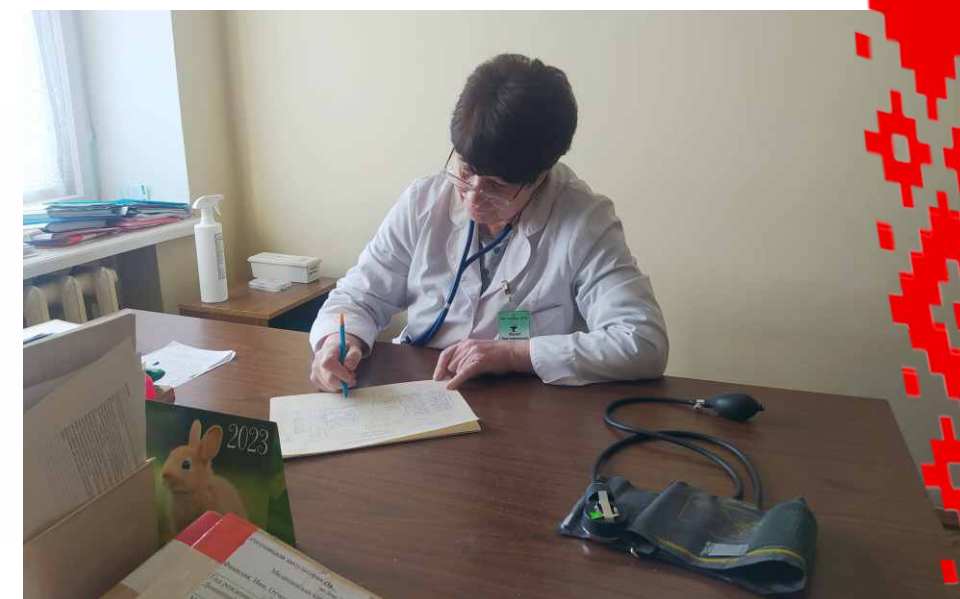

Торговля и бытовое обслуживание

Торговое обслуживание жителей Песковского сельсовета осуществляют 5 магазинов Мостовского филиала Гродненского областного потребительского общества, 3 торговых павильона индивидуальных предпринимателей, 1 автомагазин, магазин коммунального сельскохозяйственного унитарного предприятия «Имени Адама Мицкевича» и магазин открытого акционерного общества «Мостовский ремонтный завод».

В агрогородках Пески и Струбница функционируют комплексные приемные пункты Мостовского унитарного предприятия бытового обслуживания населения. Населению предоставляются услуги по пошиву одежды; ремонту обуви, мебели, бытовой техники и печей; парикмахерских услуг, услуги прачечной и другое.

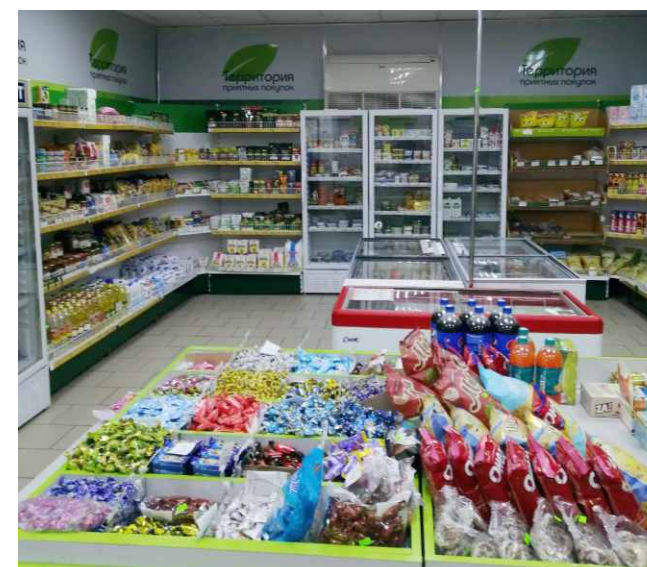
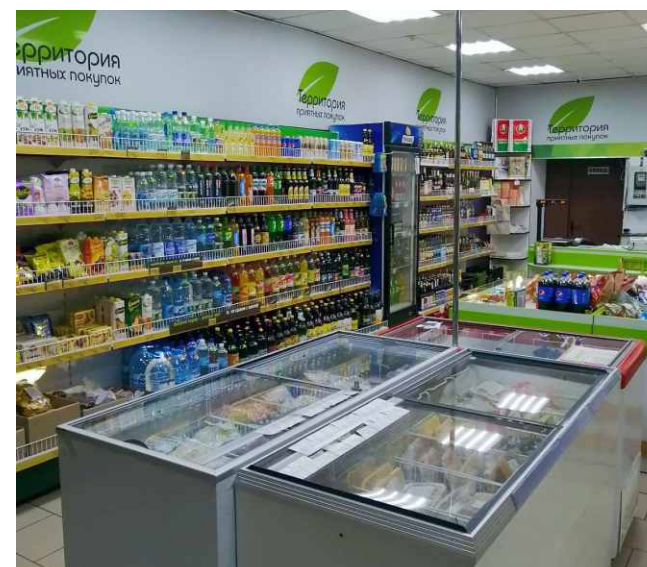

Почтовое обслуживание

Почтовые услуги населению сельсовета оказывают четыре почтовые отделения связи, расположенные в агрогородках Пески, Пацевичи, Большая Рогозница, Струбница.

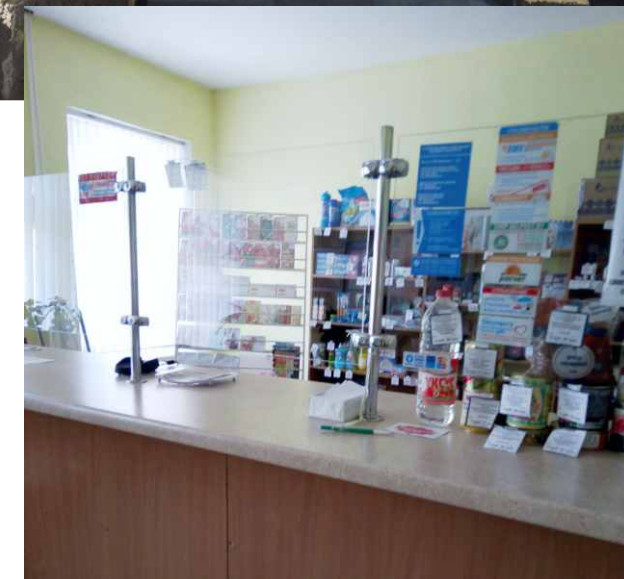
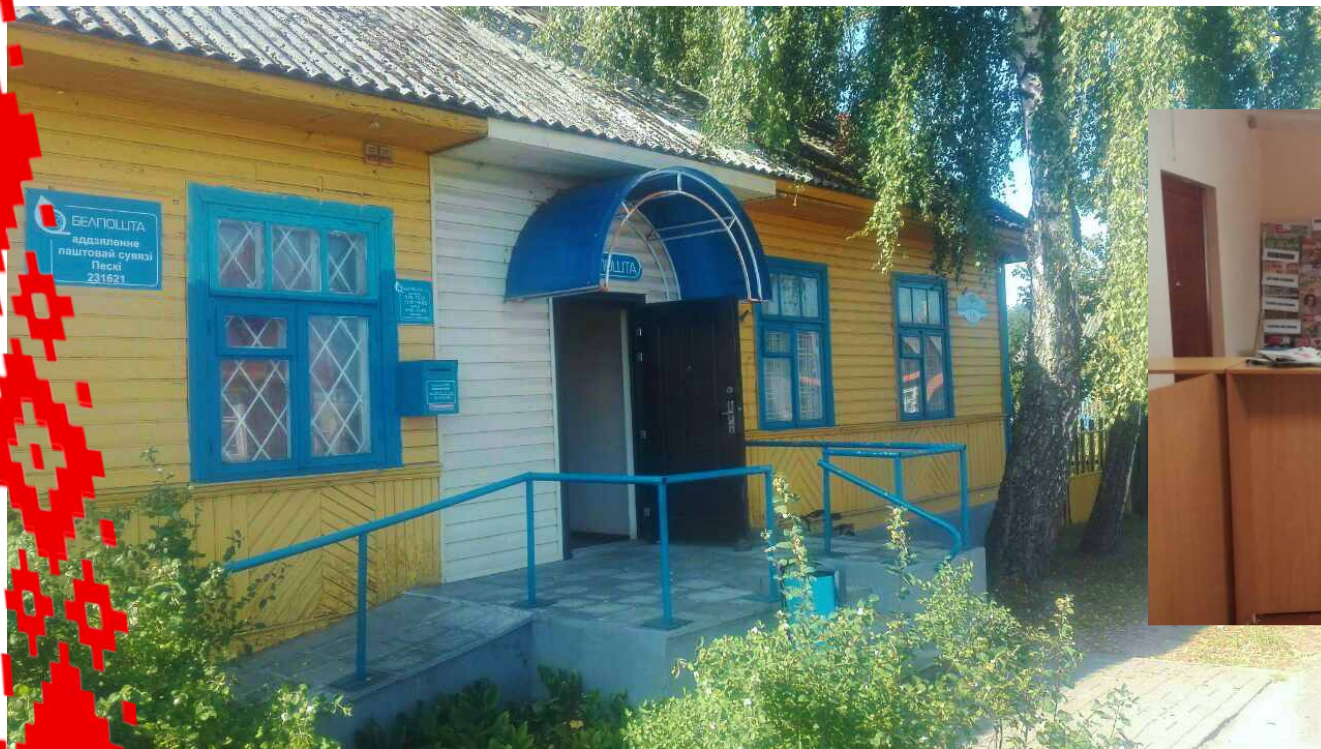

Социальная защита

На территории Песковского сельского Совета создана разноплановая и эффективная система мер социальной поддержки и направлений работы по социальному обслуживанию населения.

21 социальный работник обслуживает 190 человек, нуждающихся в услугах отделения социальной помощи на дому.

Также функционируют такие формы предоставления социальных услуг как: 2 дома зимовки, 5 домов взаимопомощи и социальной поддержки, дом самостоятельного проживания пожилых граждан в аг. Зарудавье.



Культура

Культурные запросы различных групп населения сельсовета удовлетворяют 3 центра досуга и культуры, расположенные в агрогородках Струбница, Пацевичи, Большая Рогозница, и сельский клуб в аг. Пески.

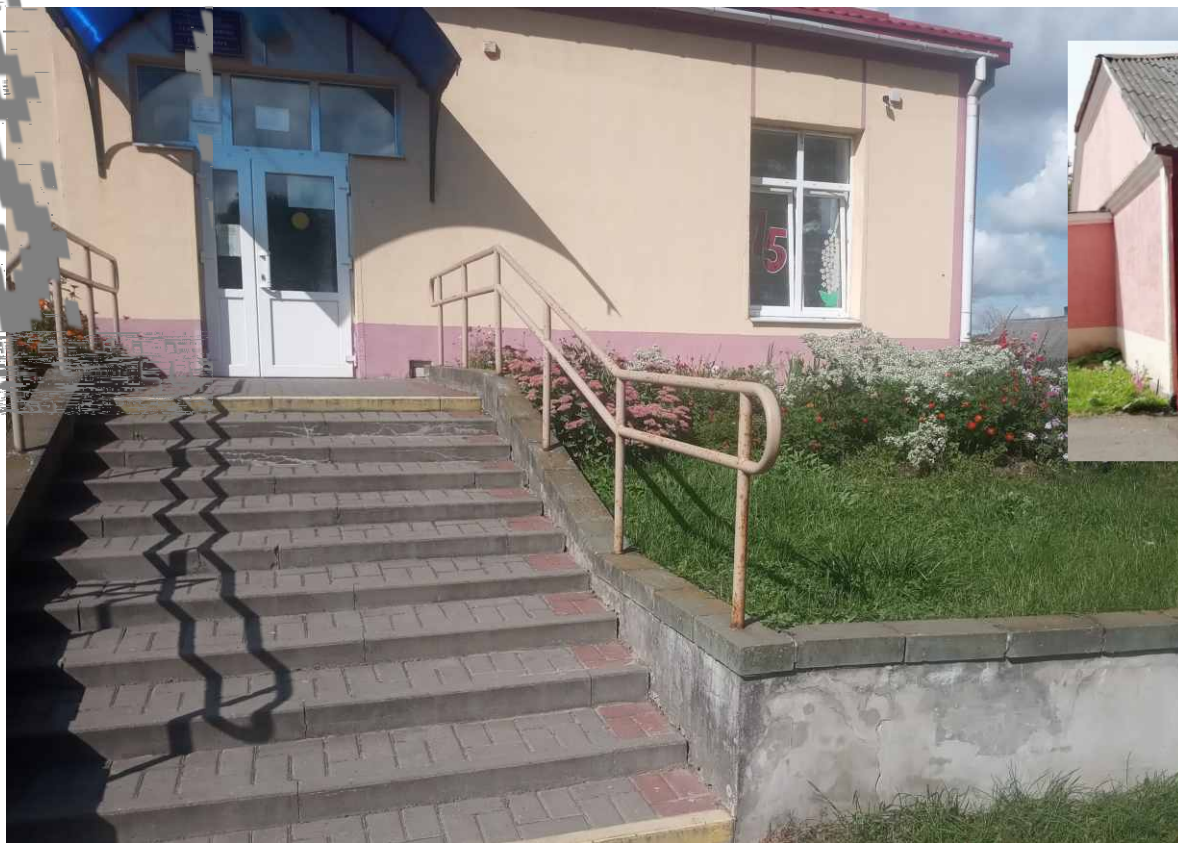
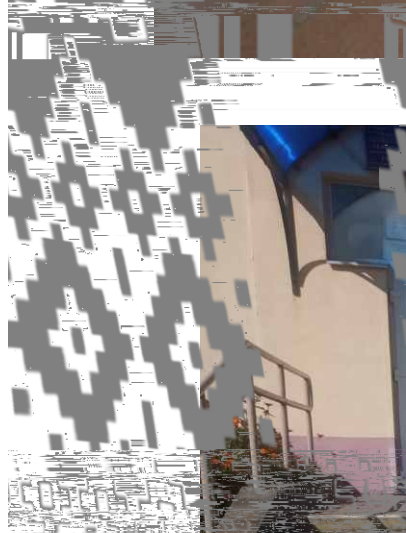



На территории сельсовета имеется 5 библиотек, расположенных в агрогородках Пески, Пацевичи, Большая Рогозница, Струбница и Зарудавье.



Библиотечный фонд составляет более 37 тыс. экземпляров.

В библиотеках проводятся культурно-массовые мероприятия и функционируют любительские объединения, оказываются дополнительные услуги по поиску информации в интернете, пользованию компьютером, услуги ксерокопирования.



Можно заказать любую книгу по межбиблиотечному абонементу из любой библиотеки республики.



Увековечение памяти защитников Отечества и жертв войн

На территории Песковского сельсовета расположено 11 форм увековечения памяти защитников Отечества и жертв войн, в том числе – 6 воинских захоронений.



Культовые объекты

На территории Песковского сельсовета находятся 7 культовых зданий: церковь Святителя Николая Чудотворца в деревне Самуйловичи, церковь Святителя Николая Чудотворца и костёл Святой Матки Божией Руженцовой в агрогородке Пески, церковь Рождества Пресвятой Богородицы в агрогородке Пацевичи, церковь Покрова Пресвятой Богородицы в деревне Белавичи, костёл Святой Троицы в деревне Плебановцы, костёл Святой Марии Девы Крулевой Польски в агрогородке Большая Рогозница.

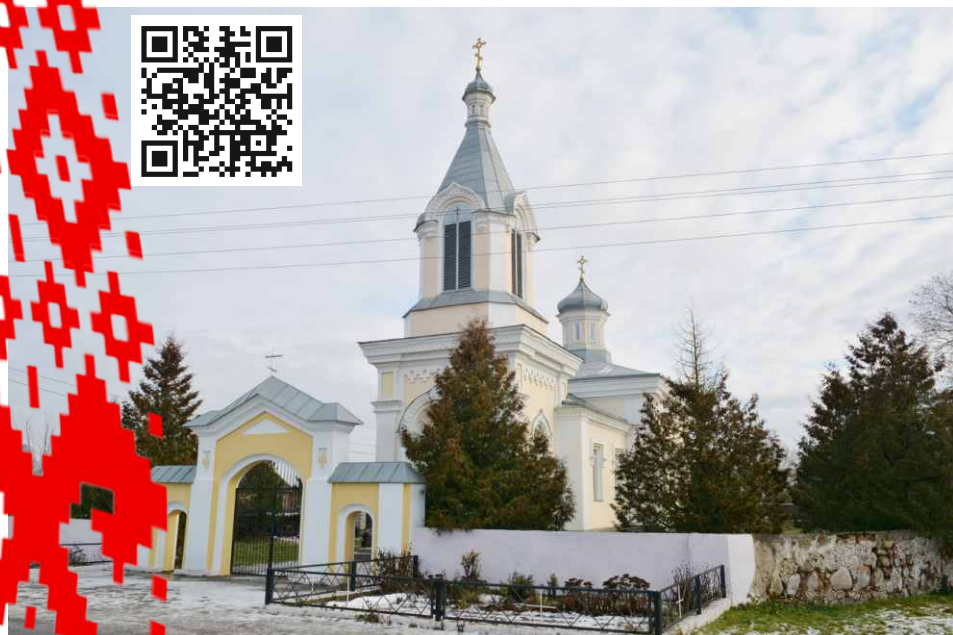



ОТДЫХ

Побывать в усадьбе «Белавичи Парк» стоит, чтобы отдохнуть, набраться энергии и почувствовать себя счастливыми. У усадьбы богатая история, которая начинается XVI веке. Местечко Белавичи за свою историю не раз меняло хозяев.

Так в разное время там проживали известные исторические личности Лев Сапега, Ян Казимир, Гервазий Людвиг Оскерко.

